NEWSLETTER | JANUARI 2022 | N° 45

BELGIAN BRAIN COUNCIL

IN DEZE EDITIE

Covid Long - follow-up

De Brain Awareness Week 2022

Erasmus+ & BBC

Nieuw lid

TE DOEN IN 2022

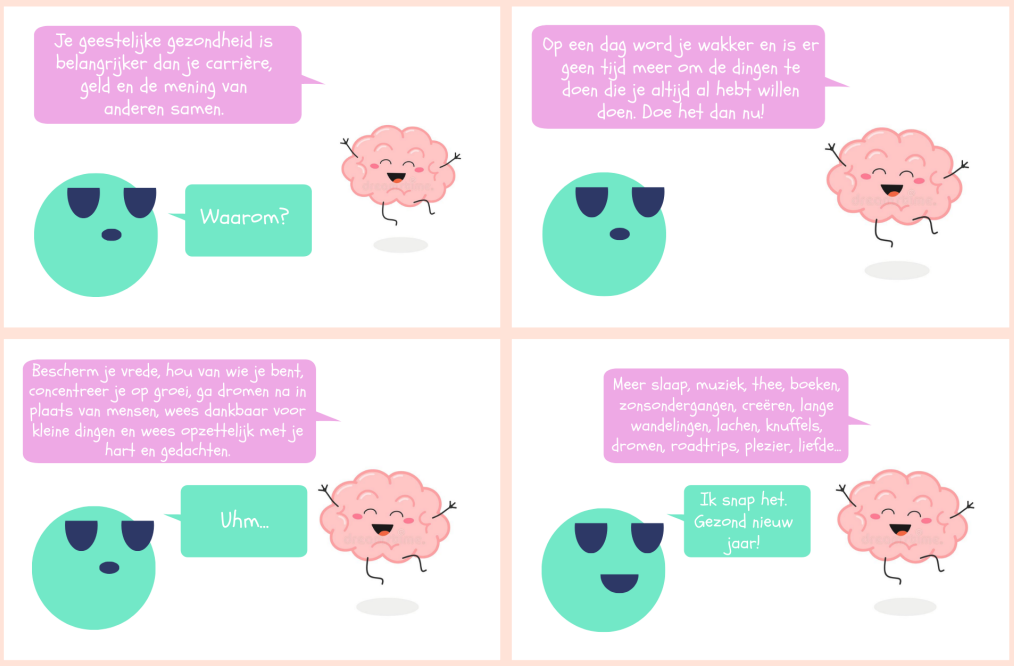

[1] Smith P, Charafeddine R, Drieskens S, De Pauw R, De Ridder K, Demarest S, Van Cauteren D. COVIMPACT studie: Long COVID en de lichamelijke, psychische en sociale gevolgen – Resultaten van 3 maanden opvolging. Brussel, België. December 2021. Depotnummer : D/2021/14.440/85 DOI: https://doi.org/10.25608/gqcw-yk36

COVID LONG – FOLLOW-UP

Siensano heeft zopas een COVIMPACT[1]-studie gepubliceerd waarin wordt geschat dat tussen 30 april 2021 en 20 juni 2021 47% van de met COVID-19 besmette deelnemers lijdt aan LONG COVID (d.w.z. 3 maanden na besmetting). We illustreren het hier met de figuur 2 de verdeling van de symptomen 3 maanden na de infectie.

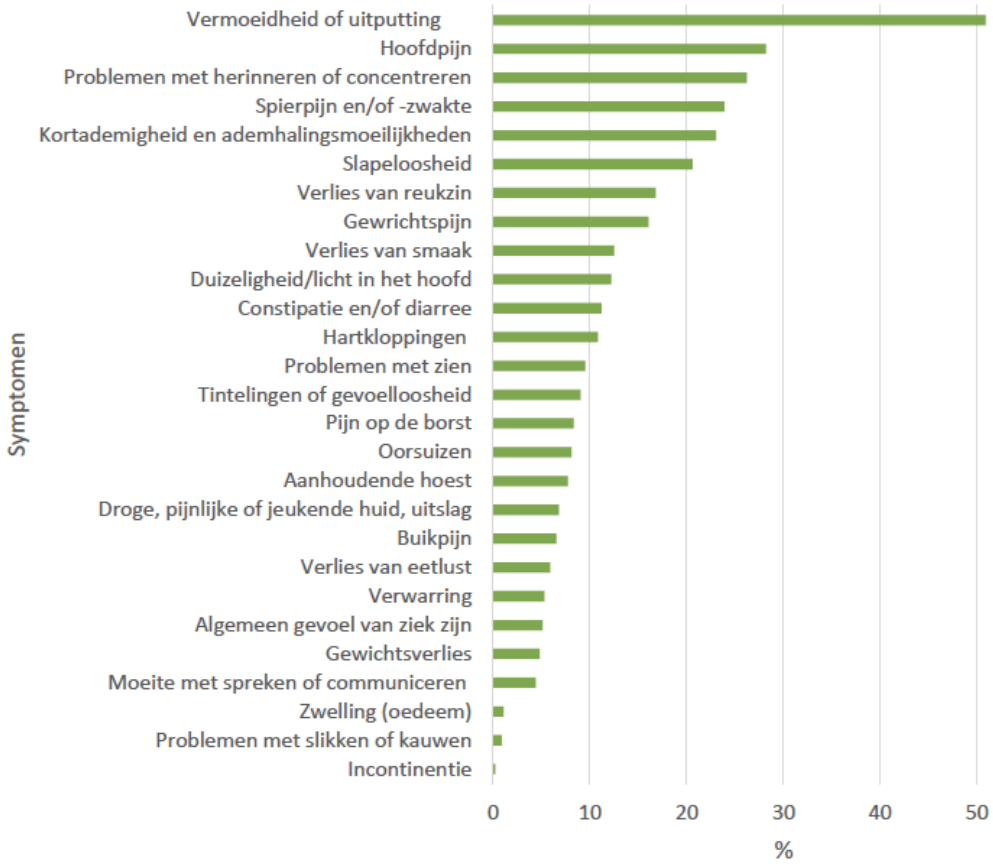

Deze zeer volledige tabel met symptomen is vergelijkbaar met het KCE-verslag (opgenomen in onze nieuwsbrief van oktober)[2] en valideert de actualiteit van onze WEBINAR over de COVID LONG van 11 september die al meer dan 800 keer op YouTube[3] is bekeken.

De BBC en de WEEK van de Hersenen 2022 14–20 maart

[2] https://052ed37d-b351-47d9-a61c-1368b04db174.filesusr.com/ugd/5e315e_6f748fdd098b48b8ab780382d038c13e.pdf

[3] https://youtu.be/2KJx4jl1j6E (FR) and https://youtu.be/Tc8UYJ-9wd8 (NL)

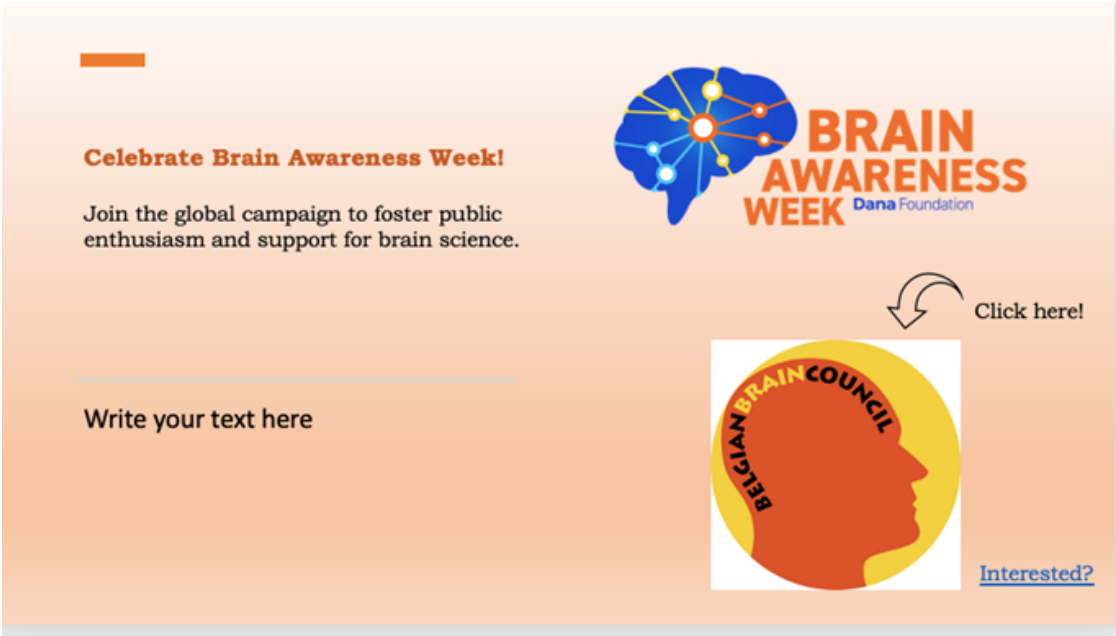

In samenwerking met...

Links:

https://www.sciences.be/member/scienceinfuse-uclouvain/
https://www.sciences.be/member/inforsciences-ulb/
https://www.sciences.be/member/rejouisciences-uliege/
https://www.sciences.be/member/mumons/
https://www.sciences.be/member/cdsunamur/

... en het Leuvense Herseninstituut

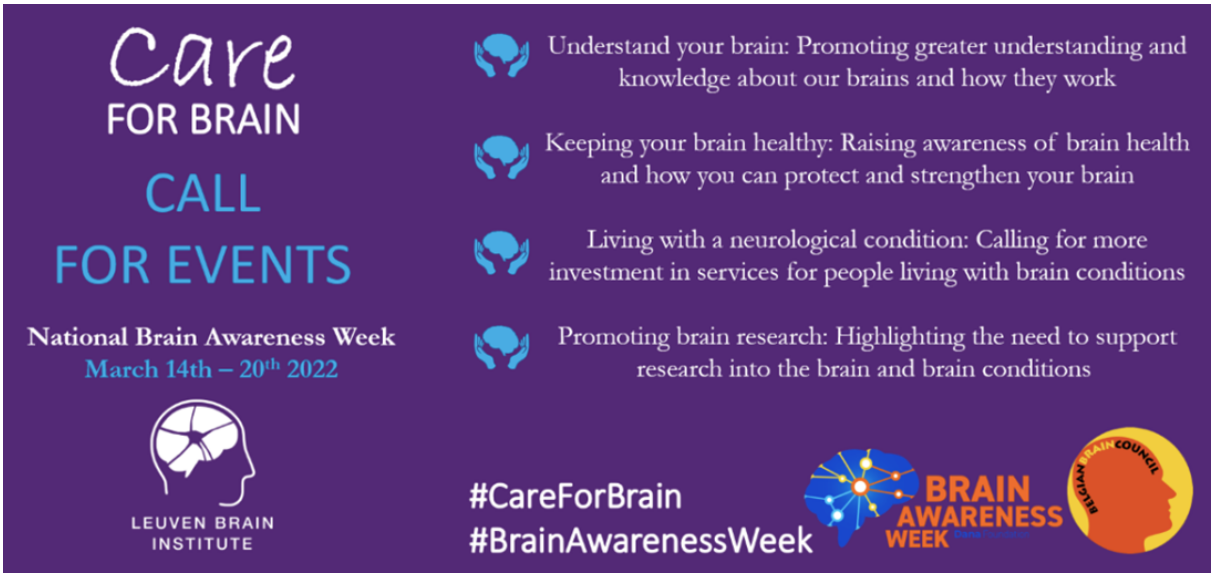

Verantwoordelijke redacteur: Roland Pochet, BBC board member, rue d'Egmont 11, 1000 Brussels

Onze lidverenigingen (wetenschappers en patiënten) worden uitgenodigd om tijdens deze week een manifestatie te organiseren. De BBC kan u helpen door tot 1.000 euro bij te dragen aan de organisatie van uw BAW-evenement. Voor meer informatie kunt u contact opnemen met pochet.roland@ulb.be.

Erasmus+ & BBC

Momenteel is de BBC betrokken bij 4 Erasmus+ projecten, 2 als coördinator en 2 als deelnemer.

- Sharing Good Practices for Brain Education in Europe (Share4Brain) - coordinator.

Share4Brain
Good Practices For Brain Education

Begin: 1/12/2019 Einde: 31/05/2022

- Exchanging good practices for Adults with Autism and their family caregivers-coordinator (Care4Autism - Website in aanbouw).

Care4Autism

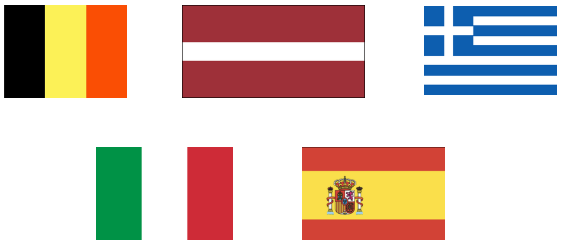

Begin: 27/02/2022 Einde: 26/02/2024

- Exchanging Good Practices for people with Attention Deficit Hyperactivity Disorder (ADHD) and their caregivers – deelnemer.

ADHD-CARE
Exchanging Good Practices for people with Attention Deficit Hyperactivity Disorder and their caregivers

Begin: 01/12/2019 Einde: 31/05/2021

- Exchanging good practices in e-health care for adults with Parkinson's and their family caregivers in Europe – deelnemer (E-CARE4PD - Website in aanbouw).

Begin: 27/02/2022 Einde: 26/02/2024

Oproep voor leden als deelnemers aan Erasmus+

Erasmus+ biedt, met steun van de BBC, lidverenigingen de mogelijkheid een aanvraag in te dienen voor een nieuw project (deadline 23 maart). Neem contact met ons op voor meer informatie.

Steun onze acties I

BBC ACCOUNT: BE87 7512 0194 0094

Wij danken de leden die hun individuele lidmaatschapsbijdrage voor 2022 reeds hebben betaald:

KLAAS SOETHOUT & JOAN SCHELPE (Langbroek-NL)
ANTONIO CAMPOS_TORRES (Leiden-NL)
GHEYSENS NANCY (Elsene)
RUDKA TOMASZ (Woluwe-St-Lambert)
WEYDERT ANNE (Berdorf-Luxembourg)
CHASPIERRE ALAIN (Verviers)
VANTOMME MIA (Kalken)
DANIEL SIMAR (Woluwe-St-Lambert)
BRUNO BONNECHERE (Woluwe-St-Lambert)

Pr.+ MME VAN ROOST-PFEIFER (Sint-Martens-Latem)
KLEIN - DAGE (Brussels)
M+MME NICAISE - STYGELBOUT (Sombreffe)
LIBROT SERGE (Braine-l'Alleud)
DUPRET JEAN-PIERRE (Grez-Doiceau)
ANTONIO CAMPOS TORRES (Leiden-NL)
GAUTIER REMICHE (Anderlecht)
MARGUERITE MORMAL (Anderlecht)
JEAN-PIERRE TIMMERMANS-DE BEUL (Mol)

Nieuw lid

Naar aanleiding van het symposium Muziek en Geneeskunde georganiseerd door het Institut Royal Supérieur Musique et Pédagogie (IMEP) en met de deelname van onze vice-voorzitter Dr. Gianni Frånco, heeft het IMEP besloten zich aan te sluiten bij de BBC en haar leden om haar deskundigheid en complementariteit in te brengen om samen onze gemeenschappelijke educatieve missies te verwezenlijken.[4]

IMEP Institut Royal Supérieur Musique & Pédagogie

In 2021 had de BBC 27 patiëntenorganisaties en 24 wetenschappelijke genootschappen als volwaardige leden en 21 farmaceutische bedrijven als partners. De volledige lijst is hier te lezen (https://www.braincouncil.be/about).

De BBC is te vinden op de volgende sociale netwerken:

BELGIAN BRAIN COUNCIL

[4] See BBC Newsletter n° 44 (https://052ed37d-b351-47d9-a61c-1368b04db174.filesusr.com/ugd/5e315e_6f748fdd098b48b8ab780382d038c13e.pdf)

Samenstelling van het Uitvoerend Comité voor de periode 2021-2022

Voorzitter: **Professor Laurence RIS**

Secretaris-generaal: **Professor Roland Pochet**

Vice-voorzitters: **Professor Chris Bervoets, Dr Gianni Franco, Baron Charles van der Straten-Waillet**

Penningmeester: **Baron Charles van der Straten-Waillet**

Secretaris: **Mrs Lia Le Roy**

Data om te onthouden

25 January

LBI webinar Vibrant and fragile brains (in NL)

27 January

Brain Health Conference organised by AVIESAN (EN) by invitation

28 January

ICNMD Congress in Brussels- Abstract deadline

14-20 March

Brain Awareness WEEK

23 March

Deadline Erasmus+

11 June

BPS Congress

5-9 July

ICNMD-International Congress on Muscular Diseases- Brussels